AGRÁRMINISZTÉRIUM

DR. PÁSZTOR SZABOLCS
országos főállatorvos

Iktatószám: ÉlfF/ 234 /2025

Ügyintéző: dr. Szabó Réka
Telefonszám: 06-1-795-3859
E-mail: reka.szabo3@am.gov.hu
Melléklet: 3 db

Valamennyi Vármegyei Kormányhivatal
Főispánja
részére

Székhelyén

Tárgy: Tájékoztatás ragadós száj- és körömfájás miatt bevezetett korlátozások változásáról

Tisztelt Főispán Asszony!
Tisztelt Főispán Úr!

Tájékoztatom, hogy a ragadós száj- és körömfájás leküzdése érdekében hozott intézkedéseimet az alábbiak szerint módosítom, illetve egészítem ki **2025. március 30-tól:**

1. Valamennyi korlátozás alá eső területre vonatkozó intézkedések

- A korlátozott területekre tilos a **fogékony állatok beszállítása.**
- Az RSzKF-re fogékony állatok harmadik országokba, illetve más tagállamba történő kiszállítása bármilyen célra tilos.

2. A szlovákiai kitörések, valamint a kisbajcsi és levéli kitörés 10 kilométeres körzetébe (védő- ill. megfigyelési körzet) eső településekre vonatkozó intézkedések

- Ezen települések teljes közigazgatási területén található háztáji sertésállományok házi vágása javasolt, a járvány terjedésének megelőzése érdekében. Ezt előzetesen be kell jelenteni az illetékes járási hivatalba. Víruskimutatás céljára minden levágandó állatból egy darab natív és egy darab

EDTA-s vérmintát kell venni a vágás során, és azt a Nébih Állategészségügyi Diagnosztikai Igazgatóságára beküldeni.

- Azokban a tenyészetekben, ahol az állatok házi vágása nem végezhető el, a levágásukat Magyarországon található, arra kijelölt vágóhídon lehet elvégeztetni. Az erre a célra kijelölt vágóhidat és az elszállítást végző jármű tulajdonosát a feladat elvégzése érdekében aktív közreműködésre kell kötelezni, a közreműködéssel okozott kár mértékéig kártalanítás megfizetése mellett.
- Az állatok kijelölt vágóhídra történő szállítása előtt azokból a szállítást megelőző 48 órában mintát kell venni. A szállítás csak a vizsgálatok kedvező eredményének kézhez vétele után történhet meg.

  A mintázandó állatok számát a következőképpen kell meghatározni:
  - amennyiben a teljes állatlétszám 20 vagy annál kevesebb, minden levágott állatból mintát kell venni
    - amennyiben a levágott állatok száma meghaladja az 20-at, a mellékelt prevalencia táblázat alapján kell a mintaszámot kiszámolni a következők szerint: o a táblázatból az „Állomány összlétszáma" és a „5%" oszlopokat kell felhasználni
      - az „Állomány összlétszáma" oszlopban a tényleges létszámhoz legközelebb eső, annál nagyobb számot tartalmazó sorban kell megkeresni a „5%" oszlopból a hozzá tartozó értéket, ez lesz a mintaszám az adott levágott létszámra vonatkoztatva

  Víruskimutatás céljára minden mintázandó állatból egy darab natív és egy darab EDTA-s vérmintát kell venni, és azt a Nébih Állategészségügyi Diagnosztikai Igazgatóságára beküldeni. A vérvizsgálatok állami költségre történnek.
- Az állatok tulajdonosai a még nem vágásérett illetve nem vágási céllal tartott sertések levágatása esetén az állatok piaci értéke mértékéig kártalanításra jogosultak.
- A kitörések 10 kilométeres körzetében az RSzKF-re fogékony állatok esetében az állatokat legalább 2025. április 7-ig zártan kell tartani, azok sem legelőre, sem karámba, sem kifutóba nem engedhetők ki, etetésüket és itatásukat is zárt körülmények között kell végezni.
- A sertéstől eltérő, RSzKF-re fogékony állatok esetében is lehetőség van vágóhídon elvégzett levágatás engedélyezésére. A levágott, még nem vágásérett illetve nem vágási céllal tartott állatok levág(at)ásuk esetén azok piaci értéke mértékéig azok tulajdonosai kártalanításra jogosultak. Az így levágatott állatokból a sertésekre vonatkozóan fent leírtak szerint mintát kell venni RSzKF vizsgálat céljára.
- A megfigyelési körzetből származó állatok friss húsa a kijelölt vágóhídról nem szállítható ki más tagállamba vagy harmadik országba. A megfigyelési

körzetből származó állatok friss húsa a kijelölt vágóhídról kizárólag a 687/2020/EU rendelet VII. melléklete szerinti kockázatcsökkentő kezelést végző húskészítmény-előállító létesítménybe kerülhet tovább. A friss hús szállítása során a nyomonkövetést biztosítani kell, továbbá a friss húst a 687/2020/EU rendelet IX. melléklettében előírtak szerint kell jelölni (keresztezett ovális).

3. A további korlátozás alá eső területre (Győr-Moson-Sopron vármegye teljes területe a kitörések 10 kilométeres körzetén kívül és Komárom-Esztergom vármegye Komáromi, Tatai és Esztergomi járása) vonatkozó intézkedések

- A további korlátozás alá eső területről RSzKF-re fogékony állatfaj esetében az állatok **kizárólag azonnali vágásra szállíthatóak ki**, kizárólag Magyarországon található, arra kijelölt vágóhídra.
- Az állatok kijelölt vágóhídra történő szállítása előtt azokból a szállítást megelőző 48 órában mintát kell venni. A szállításhoz a vizsgálatok eredményét nem kell megvárni.

  A mintázandó állatok számát a következőképpen kell meghatározni:
  - amennyiben a teljes állatlétszám 20 vagy annál kevesebb, minden levágott állatból mintát kell venni
    - amennyiben a levágott állatok száma meghaladja az 20-at, a mellékelt prevalencia táblázat alapján kell a mintaszámot kiszámolni a következők szerint: o a táblázatból az „Állomány összlétszáma" és a „5%" oszlopokat kell felhasználni
      - az „Állomány összlétszáma" oszlopban a tényleges létszámhoz legközelebb eső, annál nagyobb számot tartalmazó sorban kell megkeresni a „5%" oszlopból a hozzá tartozó értéket, ez lesz a mintaszám az adott levágott létszámra vonatkoztatva

  Víruskimutatás céljára minden mintázandó állatból egy darab natív és egy darab EDTA-s vérmintát kell venni, és azt a Nébih Állategészségügyi Diagnosztikai Igazgatóságára beküldeni. A vérvizsgálatok állami költségre történnek.
- A további korlátozás alá eső területről származó állatokból előállított friss hús a kijelölt vágóhídról nem szállítható ki más tagállamba vagy harmadik országba.
- Az RSzKF-re fogékony állatok **további korlátozás alá eső területen belüli** technológiai mozgatása engedélyezett.

- A további korlátozás alá eső területen:
  - minden RSzKF-re fogékony állatfaj esetében legalább 2025. április 9-ig **legeltetési tilalmat** kell elrendelni.
  - a fogékony fajokhoz tartozó vadfajok újratelepítése tilos.

- a sperma, petesejt és embrió gyűjtése a fogékony fajokhoz tartozó állatokból tilos.
- a fogékony fajokhoz tartozó állatokból kizárólag a 2025. február 20. előtt gyűjtött sperma, petesejt és embrió szállítható ki.
- az RSzKF-re fogékony fajokhoz tartozó állatok mozgó mesterséges megtermékenyítése és természetes fedeztetése tilos

3. Magyarország teljes területén tilos minden fogékony állatfajt bemutató vásár, bemutató, rendezvény megtartása 2025. április 22-ig.

A betegség elleni védekezést irányító Országos Járványvédelmi Központ elérhetősége: ojk@nebih.gov.hu.

Az esetleges további járványvédelmi intézkedéseimről haladéktalanul értesíteni fogom Tisztelt Főispán Asszonyt/Urat.

Budapest, 2025. március „28„

Üdvözlettel:

Agrárminisztérium * 12. *

Dr. Pásztor Szabolcs

Másolatban kapja:

dr. György István államtitkár, Közigazgatási és Területfejlesztési Minisztérium (tkinfo@ktm.gov.hu; kh_ellenorzes@ktm.gov.hu)
Valamennyi Vármegyei Kormányhivatal főigazgatója
Bács-Kiskun Vármegyei Kormányhivatal Élelmiszerlánc-biztonsági és Állategészségügyi Főosztály (bacs-elelmiszer@bacs.gov.hu)
Baranya Vármegyei Kormányhivatal Élelmiszerlánc-biztonsági és Állategészségügyi Főosztály (allategeszsegugy@baranya.gov.hu)
Békés Vármegyei Kormányhivatal Élelmiszerlánc-biztonsági és Állategészségügyi Főosztály (elelmiszer@bekes.gov.hu)
Borsod-Abaúj-Zemplén Vármegyei Kormányhivatal Élelmiszerlánc-biztonsági és Állategészségügyi Főosztály (elelmiszer@borsod.gov.hu)
Csongrád-Csanád Vármegyei Kormányhivatal Élelmiszerlánc-biztonsági és Állategészségügyi Főosztály (elelmiszer@csongrad.gov.hu)
Fejér Vármegyei Kormányhivatal Agrárügyi Főosztály (elelmiszerlanc@fejer.gov.hu)
Győr-Moson-Sopron Vármegyei Kormányhivatal Agrárügyi Főosztály (elelmiszerlanc@gyor.gov.hu)
Hajdú-Bihar Vármegyei Kormányhivatal Agrárügyi Főosztály (agrarugy@hajdu.gov.hu)
Heves Vármegyei Kormányhivatal Élelmiszerlánc-biztonsági és Állategészségügyi Főosztály (elelmiszer@heves.gov.hu)
Jász-Nagykun-Szolnok Megyei Kormányhivatal Agrárügyi Főosztály (jasz.agrarugy@jasz.gov.hu)
Komárom-Esztergom Vármegyei Kormányhivatal Élelmiszerlánc-biztonsági és Állategészségügyi Főosztály (elba@komarom.gov.hu)

Nógrád Vármegyei Kormányhivatal Élelmiszerlánc-biztonsági és Állategészségügyi Főosztály (elelmiszerlanc@nograd.gov.hu)
Pest Vármegyei Kormányhivatal Élelmiszerlánc-biztonsági, Állategészségügyi, Növény- és Talajvédelmi Főosztály (elelmiszer@pest.gov.hu)
Somogy Vármegyei Kormányhivatal Agrárügyi Főosztály (af@somogy.gov.hu)
Szabolcs-Szatmár-Bereg Vármegyei Kormányhivatal Élelmiszerlánc-biztonsági és Állategészségügyi Főosztály (elelmiszerlanc@szabolcs.gov.hu)
Tolna Vármegyei Kormányhivatal Agrárügyi Főosztály (elelmiszerlanc@tolna.gov.hu)
Vas Vármegyei Kormányhivatal Élelmiszerlánc-biztonsági és Állategészségügyi Főosztály (ebaf@vas.gov.hu)
Veszprém Vármegyei Kormányhivatal Élelmiszerlánc-biztonsági és Állategészségügyi Főosztály (elelmiszer@veszprem.gov.hu)
Zala Vármegyei Kormányhivatal Agrárügyi Főosztály (elelmiszer@zala.gov.hu)

Ragadós száj- és körömfájás betegség

2025.03.28.

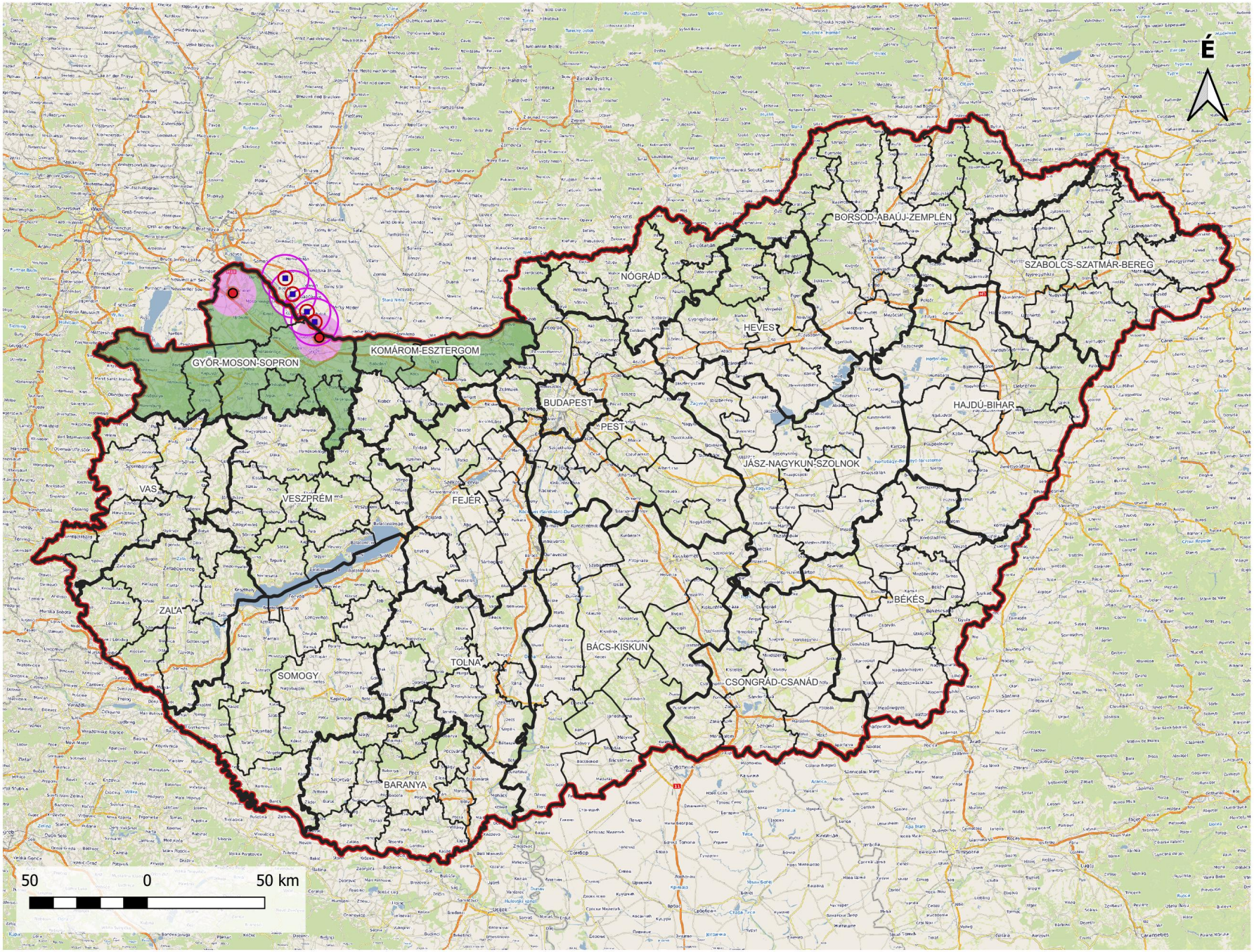

Jelmagyarázat

Belföldi kitörések

- Kitörési pont
- Védőkörzet
- Megfigyelési körzet
- További korlátozás alatt álló körzet

Külföldi kitörések

- Kitörési pont
- Védőkörzet
- Megfigyelési körzet

Közigazgatási határok

- Országhatár
- Vármegyehatár
- Járáshatár

nébih

Ragadós száj- és körömfájás betegség

2025.03.28.

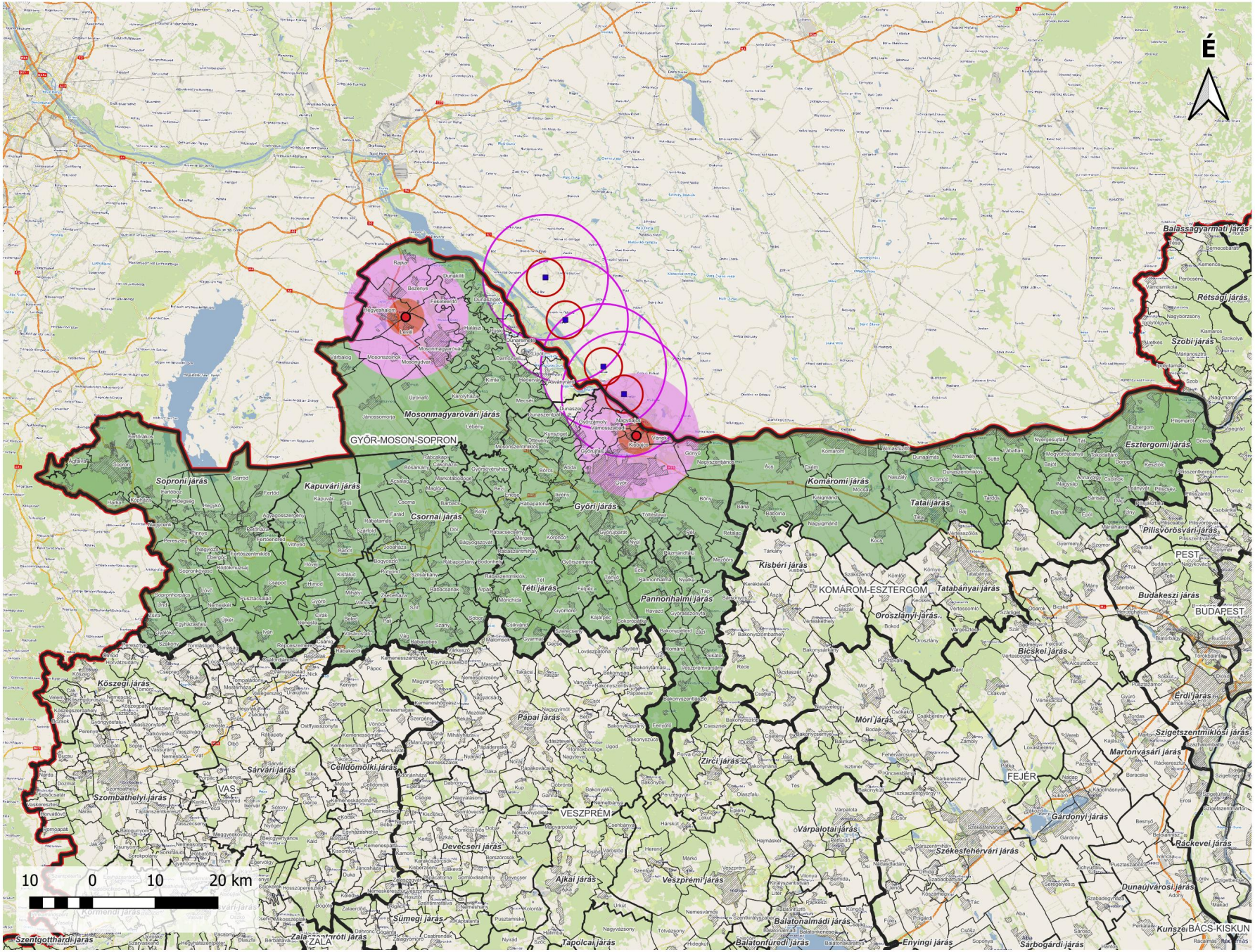

Jelmagyarázat

Belföldi kitörések

- Kitörési pont
- Védőkörzet
- Megfigyelési körzet
- További korlátozás alatt álló körzet

Külföldi kitörések

- Kitörési pont
- Védőkörzet
- Megfigyelési körzet

Közigazgatási határok

- Országhatár
- Vármegyehatár
- Járáshatár
- Településhatár
- Belterület

nébih

Vármegye	Település
Győr-Moson-Sopron	Bezenye
Győr-Moson-Sopron	Győr
Győr-Moson-Sopron	Győrzámoly
Győr-Moson-Sopron	Hegyeshalom
Győr-Moson-Sopron	Kisbajcs
Győr-Moson-Sopron	Levél
Győr-Moson-Sopron	Mosonmagyaróvár
Győr-Moson-Sopron	Nagybajcs
Győr-Moson-Sopron	Vámosszabadi
Győr-Moson-Sopron	Vének
Győr-Moson-Sopron	Abda
Győr-Moson-Sopron	Ásványráró
Győr-Moson-Sopron	Bezenye
Győr-Moson-Sopron	Bőny
Győr-Moson-Sopron	Darnózseli
Győr-Moson-Sopron	Dunakiliti
Győr-Moson-Sopron	Dunaremete
Győr-Moson-Sopron	Dunaszeg
Győr-Moson-Sopron	Dunaszentpál
Győr-Moson-Sopron	Dunasziget
Győr-Moson-Sopron	Feketeerdő
Győr-Moson-Sopron	Gönyű
Győr-Moson-Sopron	Győr
Győr-Moson-Sopron	Győrladamér
Győr-Moson-Sopron	Győrújfalu
Győr-Moson-Sopron	Győrzámoly
Győr-Moson-Sopron	Halászi
Győr-Moson-Sopron	Hédervár
Győr-Moson-Sopron	Hegyeshalom
Győr-Moson-Sopron	Jánossomorja
Győr-Moson-Sopron	Kisbajcs
Győr-Moson-Sopron	Kisbodak
Győr-Moson-Sopron	Kunsziget
Győr-Moson-Sopron	Levél
Győr-Moson-Sopron	Lipót
Győr-Moson-Sopron	Máriakálnok
Győr-Moson-Sopron	Mecsér
Győr-Moson-Sopron	Mosonmagyaróvár
Győr-Moson-Sopron	Mosonszolnok
Győr-Moson-Sopron	Mosonudvar
Győr-Moson-Sopron	Nagybajcs
Győr-Moson-Sopron	Nagyszentjános
Győr-Moson-Sopron	Püski
Győr-Moson-Sopron	Rajka
Győr-Moson-Sopron	Töltéstava
Győr-Moson-Sopron	Újrónafő
Győr-Moson-Sopron	Vámosszabadi

Győr-Moson-Sopron	Várbalog
Győr-Moson-Sopron	Vének
Győr-Moson-Sopron	Abda
Győr-Moson-Sopron	Acsalag
Győr-Moson-Sopron	Ágfalva
Győr-Moson-Sopron	Agyagosszergény
Győr-Moson-Sopron	Árpás
Győr-Moson-Sopron	Ásványráró
Győr-Moson-Sopron	Babót
Győr-Moson-Sopron	Bágyogszovát
Győr-Moson-Sopron	Bakonygyirót
Győr-Moson-Sopron	Bakonypéterd
Győr-Moson-Sopron	Bakonyszentlászló
Győr-Moson-Sopron	Barbacs
Győr-Moson-Sopron	Beled
Győr-Moson-Sopron	Bezi
Győr-Moson-Sopron	Bodonhely
Győr-Moson-Sopron	Bogyoszló
Győr-Moson-Sopron	Bőny
Győr-Moson-Sopron	Börcs
Győr-Moson-Sopron	Bősárkány
Győr-Moson-Sopron	Cakóháza
Győr-Moson-Sopron	Cirák
Győr-Moson-Sopron	Csáfordjánosfa
Győr-Moson-Sopron	Csapod
Győr-Moson-Sopron	Csér
Győr-Moson-Sopron	Csikvánd
Győr-Moson-Sopron	Csorna
Győr-Moson-Sopron	Darnózseli
Győr-Moson-Sopron	Dénesfa
Győr-Moson-Sopron	Dör
Győr-Moson-Sopron	Dunakiliti
Győr-Moson-Sopron	Dunaszeg
Győr-Moson-Sopron	Dunaszentpál
Győr-Moson-Sopron	Dunasziget
Győr-Moson-Sopron	Ebergőc
Győr-Moson-Sopron	Écs
Győr-Moson-Sopron	Edve
Győr-Moson-Sopron	Egyed
Győr-Moson-Sopron	Egyházasfalu
Győr-Moson-Sopron	Enese
Győr-Moson-Sopron	Farád
Győr-Moson-Sopron	Fehértó
Győr-Moson-Sopron	Felpéc
Győr-Moson-Sopron	Fenyőfő
Győr-Moson-Sopron	Fertőboz
Győr-Moson-Sopron	Fertőd
Győr-Moson-Sopron	Fertőendréd

Győr-Moson-Sopron	Fertőhomok
Győr-Moson-Sopron	Fertőrákos
Győr-Moson-Sopron	Fertőszentmiklós
Győr-Moson-Sopron	Fertőszéplak
Győr-Moson-Sopron	Gönyű
Győr-Moson-Sopron	Gyalóka
Győr-Moson-Sopron	Gyarmat
Győr-Moson-Sopron	Gyóró
Győr-Moson-Sopron	Gyömöre
Győr-Moson-Sopron	Győr
Győr-Moson-Sopron	Győrasszonyfa
Győr-Moson-Sopron	Győrladamér
Győr-Moson-Sopron	Győrság
Győr-Moson-Sopron	Győrsövényház
Győr-Moson-Sopron	Győrszemere
Győr-Moson-Sopron	Győrújbarát
Győr-Moson-Sopron	Győrújfalu
Győr-Moson-Sopron	Győrzámoly
Győr-Moson-Sopron	Halászi
Győr-Moson-Sopron	Harka
Győr-Moson-Sopron	Hédervár
Győr-Moson-Sopron	Hegykő
Győr-Moson-Sopron	Hidegség
Győr-Moson-Sopron	Himod
Győr-Moson-Sopron	Hövej
Győr-Moson-Sopron	Ikrény
Győr-Moson-Sopron	Iván
Győr-Moson-Sopron	Jánossomorja
Győr-Moson-Sopron	Jobaháza
Győr-Moson-Sopron	Kajárpéc
Győr-Moson-Sopron	Kapuvár
Győr-Moson-Sopron	Károlyháza
Győr-Moson-Sopron	Kimle
Győr-Moson-Sopron	Kisbabot
Győr-Moson-Sopron	Kisbodak
Győr-Moson-Sopron	Kisfalud
Győr-Moson-Sopron	Kóny
Győr-Moson-Sopron	Kópháza
Győr-Moson-Sopron	Koroncó
Győr-Moson-Sopron	Kunsziget
Győr-Moson-Sopron	Lázi
Győr-Moson-Sopron	Lébény
Győr-Moson-Sopron	Lövő
Győr-Moson-Sopron	Maglóca
Győr-Moson-Sopron	Magyarkeresztúr
Győr-Moson-Sopron	Máriakálnok
Győr-Moson-Sopron	Markotabödöge
Győr-Moson-Sopron	Mecsér

Győr-Moson-Sopron	Mérges
Győr-Moson-Sopron	Mezőörs
Győr-Moson-Sopron	Mihályi
Győr-Moson-Sopron	Mórichida
Győr-Moson-Sopron	Mosonmagyaróvár
Győr-Moson-Sopron	Mosonszentmiklós
Győr-Moson-Sopron	Mosonszolnok
Győr-Moson-Sopron	Nagycenk
Győr-Moson-Sopron	Nagylózs
Győr-Moson-Sopron	Nagyszentjános
Győr-Moson-Sopron	Nemeskér
Győr-Moson-Sopron	Nyalka
Győr-Moson-Sopron	Nyúl
Győr-Moson-Sopron	Osli
Győr-Moson-Sopron	Öttevény
Győr-Moson-Sopron	Páli
Győr-Moson-Sopron	Pannonhalma
Győr-Moson-Sopron	Pásztori
Győr-Moson-Sopron	Pázmándfalu
Győr-Moson-Sopron	Pér
Győr-Moson-Sopron	Pereszteg
Győr-Moson-Sopron	Petőháza
Győr-Moson-Sopron	Pinnye
Győr-Moson-Sopron	Potyond
Győr-Moson-Sopron	Pusztacsalád
Győr-Moson-Sopron	Püski
Győr-Moson-Sopron	Rábacsanak
Győr-Moson-Sopron	Rábacsécsény
Győr-Moson-Sopron	Rábakecöl
Győr-Moson-Sopron	Rábapatona
Győr-Moson-Sopron	Rábapordány
Győr-Moson-Sopron	Rábasebes
Győr-Moson-Sopron	Rábaszentandrás
Győr-Moson-Sopron	Rábaszentmihály
Győr-Moson-Sopron	Rábaszentmiklós
Győr-Moson-Sopron	Rábatamási
Győr-Moson-Sopron	Rábcakapi
Győr-Moson-Sopron	Rajka
Győr-Moson-Sopron	Ravazd
Győr-Moson-Sopron	Répceszemere
Győr-Moson-Sopron	Répcevis
Győr-Moson-Sopron	Rétalap
Győr-Moson-Sopron	Románd
Győr-Moson-Sopron	Röjtökmuzsaj
Győr-Moson-Sopron	Sarród
Győr-Moson-Sopron	Sikátor
Győr-Moson-Sopron	Sobor
Győr-Moson-Sopron	Sokorópátka

Győr-Moson-Sopron	Sopron
Győr-Moson-Sopron	Sopronhorpács
Győr-Moson-Sopron	Sopronkövesd
Győr-Moson-Sopron	Sopronnémeti
Győr-Moson-Sopron	Szakony
Győr-Moson-Sopron	Szany
Győr-Moson-Sopron	Szárföld
Győr-Moson-Sopron	Szerecseny
Győr-Moson-Sopron	Szil
Győr-Moson-Sopron	Szilsárkány
Győr-Moson-Sopron	Táp
Győr-Moson-Sopron	Tápszentmiklós
Győr-Moson-Sopron	Tarjánpuszta
Győr-Moson-Sopron	Tárnokréti
Győr-Moson-Sopron	Tényő
Győr-Moson-Sopron	Tét
Győr-Moson-Sopron	Töltéstava
Győr-Moson-Sopron	Újkér
Győr-Moson-Sopron	Újrónafő
Győr-Moson-Sopron	Und
Győr-Moson-Sopron	Vadosfa
Győr-Moson-Sopron	Vág
Győr-Moson-Sopron	Várbalog
Győr-Moson-Sopron	Vásárosfalu
Győr-Moson-Sopron	Veszkény
Győr-Moson-Sopron	Veszprémvarsány
Győr-Moson-Sopron	Vitnyéd
Győr-Moson-Sopron	Völcsej
Győr-Moson-Sopron	Zsebeháza
Győr-Moson-Sopron	Zsira
Komárom-Esztergom	Ács
Komárom-Esztergom	Almásfüzitő
Komárom-Esztergom	Annavölgy
Komárom-Esztergom	Bábolna
Komárom-Esztergom	Baj
Komárom-Esztergom	Bajna
Komárom-Esztergom	Bajót
Komárom-Esztergom	Bana
Komárom-Esztergom	Csém
Komárom-Esztergom	Csolnok
Komárom-Esztergom	Dág
Komárom-Esztergom	Dorog
Komárom-Esztergom	Dömös
Komárom-Esztergom	Dunaalmás
Komárom-Esztergom	Dunaszentmiklós
Komárom-Esztergom	Epöl
Komárom-Esztergom	Esztergom
Komárom-Esztergom	Kesztölc

Komárom-Esztergom	Kisigmánd
Komárom-Esztergom	Kocs
Komárom-Esztergom	Komárom
Komárom-Esztergom	Lábatlan
Komárom-Esztergom	Leányvár
Komárom-Esztergom	Máriahalom
Komárom-Esztergom	Mocsa
Komárom-Esztergom	Mogyorósbánya
Komárom-Esztergom	Nagyigmánd
Komárom-Esztergom	Nagysáp
Komárom-Esztergom	Naszály
Komárom-Esztergom	Neszmély
Komárom-Esztergom	Nyergesújfalu
Komárom-Esztergom	Piliscsév
Komárom-Esztergom	Pilismarót
Komárom-Esztergom	Sárisáp
Komárom-Esztergom	Süttő
Komárom-Esztergom	Szomód
Komárom-Esztergom	Tardos
Komárom-Esztergom	Tát
Komárom-Esztergom	Tata
Komárom-Esztergom	Tokod
Komárom-Esztergom	Tokodaltáró
Komárom-Esztergom	Úny
Komárom-Esztergom	Vértestolna

Körzet
védőkörzet
védőkörzet
védőkörzet
védőkörzet
védőkörzet
védőkörzet
védőkörzet
védőkörzet
védőkörzet
védőkörzet
felügyeleti (megfigyelési) körzet
felügyeleti (megfigyelési) körzet
felügyeleti (megfigyelési) körzet
felügyeleti (megfigyelési) körzet
felügyeleti (megfigyelési) körzet
felügyeleti (megfigyelési) körzet
felügyeleti (megfigyelési) körzet
felügyeleti (megfigyelési) körzet
felügyeleti (megfigyelési) körzet
felügyeleti (megfigyelési) körzet
felügyeleti (megfigyelési) körzet
felügyeleti (megfigyelési) körzet
felügyeleti (megfigyelési) körzet
felügyeleti (megfigyelési) körzet
felügyeleti (megfigyelési) körzet
felügyeleti (megfigyelési) körzet
felügyeleti (megfigyelési) körzet
felügyeleti (megfigyelési) körzet
felügyeleti (megfigyelési) körzet
felügyeleti (megfigyelési) körzet
felügyeleti (megfigyelési) körzet
felügyeleti (megfigyelési) körzet
felügyeleti (megfigyelési) körzet
felügyeleti (megfigyelési) körzet
felügyeleti (megfigyelési) körzet
felügyeleti (megfigyelési) körzet
felügyeleti (megfigyelési) körzet
felügyeleti (megfigyelési) körzet
felügyeleti (megfigyelési) körzet
felügyeleti (megfigyelési) körzet
felügyeleti (megfigyelési) körzet
felügyeleti (megfigyelési) körzet
felügyeleti (megfigyelési) körzet
felügyeleti (megfigyelési) körzet
felügyeleti (megfigyelési) körzet

felügyeleti (megfigyelési) körzet
felügyeleti (megfigyelési) körzet
további korlátozás alatt álló körzet
további korlátozás alatt álló körzet
további korlátozás alatt álló körzet
további korlátozás alatt álló körzet
további korlátozás alatt álló körzet
további korlátozás alatt álló körzet
további korlátozás alatt álló körzet
további korlátozás alatt álló körzet
további korlátozás alatt álló körzet
további korlátozás alatt álló körzet
további korlátozás alatt álló körzet
további korlátozás alatt álló körzet
további korlátozás alatt álló körzet
további korlátozás alatt álló körzet
további korlátozás alatt álló körzet
további korlátozás alatt álló körzet
további korlátozás alatt álló körzet
további korlátozás alatt álló körzet
további korlátozás alatt álló körzet
további korlátozás alatt álló körzet
további korlátozás alatt álló körzet
további korlátozás alatt álló körzet
további korlátozás alatt álló körzet
további korlátozás alatt álló körzet
további korlátozás alatt álló körzet
további korlátozás alatt álló körzet
további korlátozás alatt álló körzet
további korlátozás alatt álló körzet
további korlátozás alatt álló körzet
további korlátozás alatt álló körzet
további korlátozás alatt álló körzet
további korlátozás alatt álló körzet
további korlátozás alatt álló körzet
további korlátozás alatt álló körzet
további korlátozás alatt álló körzet
további korlátozás alatt álló körzet
további korlátozás alatt álló körzet
további korlátozás alatt álló körzet
további korlátozás alatt álló körzet
további korlátozás alatt álló körzet
további korlátozás alatt álló körzet
további korlátozás alatt álló körzet
további korlátozás alatt álló körzet
további korlátozás alatt álló körzet
további korlátozás alatt álló körzet
további korlátozás alatt álló körzet

további korlátozás alatt álló körzet
további korlátozás alatt álló körzet
további korlátozás alatt álló körzet
további korlátozás alatt álló körzet
további korlátozás alatt álló körzet
további korlátozás alatt álló körzet
további korlátozás alatt álló körzet
további korlátozás alatt álló körzet
további korlátozás alatt álló körzet
további korlátozás alatt álló körzet
további korlátozás alatt álló körzet
további korlátozás alatt álló körzet
további korlátozás alatt álló körzet
további korlátozás alatt álló körzet
további korlátozás alatt álló körzet
további korlátozás alatt álló körzet
további korlátozás alatt álló körzet
további korlátozás alatt álló körzet
további korlátozás alatt álló körzet
további korlátozás alatt álló körzet
további korlátozás alatt álló körzet
további korlátozás alatt álló körzet
további korlátozás alatt álló körzet
további korlátozás alatt álló körzet
további korlátozás alatt álló körzet
további korlátozás alatt álló körzet
további korlátozás alatt álló körzet
további korlátozás alatt álló körzet
további korlátozás alatt álló körzet
további korlátozás alatt álló körzet
további korlátozás alatt álló körzet
további korlátozás alatt álló körzet
további korlátozás alatt álló körzet
további korlátozás alatt álló körzet
további korlátozás alatt álló körzet
további korlátozás alatt álló körzet
további korlátozás alatt álló körzet
további korlátozás alatt álló körzet
további korlátozás alatt álló körzet
további korlátozás alatt álló körzet
további korlátozás alatt álló körzet
további korlátozás alatt álló körzet
további korlátozás alatt álló körzet
további korlátozás alatt álló körzet
további korlátozás alatt álló körzet
további korlátozás alatt álló körzet
további korlátozás alatt álló körzet
további korlátozás alatt álló körzet

további korlátozás alatt álló körzet
további korlátozás alatt álló körzet
további korlátozás alatt álló körzet
további korlátozás alatt álló körzet
további korlátozás alatt álló körzet
további korlátozás alatt álló körzet
további korlátozás alatt álló körzet
további korlátozás alatt álló körzet
további korlátozás alatt álló körzet
további korlátozás alatt álló körzet
további korlátozás alatt álló körzet
további korlátozás alatt álló körzet
további korlátozás alatt álló körzet
további korlátozás alatt álló körzet
további korlátozás alatt álló körzet
további korlátozás alatt álló körzet
további korlátozás alatt álló körzet
további korlátozás alatt álló körzet
további korlátozás alatt álló körzet
további korlátozás alatt álló körzet
további korlátozás alatt álló körzet
további korlátozás alatt álló körzet
további korlátozás alatt álló körzet
további korlátozás alatt álló körzet
további korlátozás alatt álló körzet
további korlátozás alatt álló körzet
további korlátozás alatt álló körzet
további korlátozás alatt álló körzet
további korlátozás alatt álló körzet
további korlátozás alatt álló körzet
további korlátozás alatt álló körzet
további korlátozás alatt álló körzet
további korlátozás alatt álló körzet
további korlátozás alatt álló körzet
további korlátozás alatt álló körzet
további korlátozás alatt álló körzet
további korlátozás alatt álló körzet
további korlátozás alatt álló körzet
további korlátozás alatt álló körzet
további korlátozás alatt álló körzet
további korlátozás alatt álló körzet
további korlátozás alatt álló körzet
további korlátozás alatt álló körzet
további korlátozás alatt álló körzet
további korlátozás alatt álló körzet
további korlátozás alatt álló körzet
további korlátozás alatt álló körzet
további korlátozás alatt álló körzet

további korlátozás alatt álló körzet
további korlátozás alatt álló körzet
további korlátozás alatt álló körzet
további korlátozás alatt álló körzet
további korlátozás alatt álló körzet
további korlátozás alatt álló körzet
további korlátozás alatt álló körzet
további korlátozás alatt álló körzet
további korlátozás alatt álló körzet
további korlátozás alatt álló körzet
további korlátozás alatt álló körzet
további korlátozás alatt álló körzet
további korlátozás alatt álló körzet
további korlátozás alatt álló körzet
további korlátozás alatt álló körzet
további korlátozás alatt álló körzet
további korlátozás alatt álló körzet
további korlátozás alatt álló körzet
további korlátozás alatt álló körzet
további korlátozás alatt álló körzet
további korlátozás alatt álló körzet
további korlátozás alatt álló körzet
további korlátozás alatt álló körzet
további korlátozás alatt álló körzet
további korlátozás alatt álló körzet
további korlátozás alatt álló körzet
további korlátozás alatt álló körzet
további korlátozás alatt álló körzet
további korlátozás alatt álló körzet
további korlátozás alatt álló körzet
további korlátozás alatt álló körzet
további korlátozás alatt álló körzet
további korlátozás alatt álló körzet
további korlátozás alatt álló körzet
további korlátozás alatt álló körzet
további korlátozás alatt álló körzet
további korlátozás alatt álló körzet
további korlátozás alatt álló körzet
további korlátozás alatt álló körzet
további korlátozás alatt álló körzet
további korlátozás alatt álló körzet
további korlátozás alatt álló körzet
további korlátozás alatt álló körzet
további korlátozás alatt álló körzet
további korlátozás alatt álló körzet
további korlátozás alatt álló körzet
további korlátozás alatt álló körzet
további korlátozás alatt álló körzet

további korlátozás alatt álló körzet
további korlátozás alatt álló körzet
további korlátozás alatt álló körzet
további korlátozás alatt álló körzet
további korlátozás alatt álló körzet
további korlátozás alatt álló körzet
további korlátozás alatt álló körzet
további korlátozás alatt álló körzet
további korlátozás alatt álló körzet
további korlátozás alatt álló körzet
további korlátozás alatt álló körzet
további korlátozás alatt álló körzet
további korlátozás alatt álló körzet
további korlátozás alatt álló körzet
további korlátozás alatt álló körzet
további korlátozás alatt álló körzet
további korlátozás alatt álló körzet
további korlátozás alatt álló körzet
další omezení platí pro tuto oblast
další omezení platí pro tuto oblast
další omezení platí pro tuto oblast
další omezení platí pro tuto oblast
další omezení platí pro tuto oblast
další omezení platí pro tuto oblast
další omezení platí pro tuto oblast
další omezení platí pro tuto oblast
další omezení platí pro tuto oblast
další omezení platí pro tuto oblast
další omezení platí pro tuto oblast
další omezení platí pro tuto oblast
další omezení platí pro tuto oblast
další omezení platí pro tuto oblast
další omezení platí pro tuto oblast
další omezení platí pro tuto oblast
další omezení platí pro tuto oblast
další omezení platí pro tuto oblast